

Elaborato modificato a seguito dell'approvazione delle contribuzioni alla occupazione, dei pareri degli enti e dell'accoglimento delle proposte di modifica presentate da C.C.

**TAVOLA N. R.05/2B**  
**Piano delle Regole**  
**Vincoli amministrativi e per la difesa del suolo**

<b>CODICE ARCHIVIO:</b> 3000/113 /PGT/05/12	<b>Architetto:</b> Giuliano Pisapia	<b>Assessor:</b> Ada Lucia De Cesaris	<b>Segretario Comunale:</b> Ileana Musico	<b>Dirigente Comm. At:</b> Davide Contore
<b>STESURA ORIGINALE:</b> Dicembre 2009	<b>Vice Direttore Generale:</b> Paolo Simonetti	<b>Direttore Centrale:</b> Giuseppina Sordi	<b>Dirigente Servizi:</b> Simona Collarini	<b>Responsabile Servizio:</b> Marino Bottini
<b>DATA:</b> Ottobre 2012	<b>Scale:</b> Nord Est 2B 1:5.000	<b>Adottato:</b> Delibera n. 25 Seduta Consiliare del 19-07-2010 terminata il 14-07-2010	<b>Approvato:</b> Delibera n. 16 Seduta Consiliare del 22-05-2012	<b>Principali Riferimenti:</b> BURL Serie Avvisi e Concorsi n. 47 del 21-11-2012

**UFFICIO DI PIANO:** Servizio Pianificazione Generale / Gianluca Pignatari, Chiara Piccinini, Copia Elisabetta Rosso, Romano Bottacchini, Riccardo Milano, Fabiana Norcini, Giuseppe Raga, Massimo Sbarani, Ignazio Liguori, Antonella Liguori, DARIO AMATI, Paolo Squarotti / Responsabile Area Territorio: Andrea Carpani, Brigida Anselmi, Sauro Cutillo, Pietro Cusumano, Marco Pizzoli, Matteo Rovati, Duilio Scabroni, Matteo Spontoni, Luana Terzi.

**UFFICIO DI SERVIZIO:** SERVIZIO AMMINISTRATIVO E TECNICO: Massimo Ruffini / Responsabile Servizio: Fabiola Frattini, Giovanna Villa, SERVIZIO GESTIONE PIANIFICAZIONE GENERALE: Fabio Vignati / Responsabile Servizio: Cristina Furnari, Cristina Silvestro / SEGRETARIA DIREZIONE SETTORE PIANIFICAZIONE URBANISTICA GENERALE: Giovanna Santoro, Ileana Musico, Maria Pia, DIREZIONE DEL TERRITORIO: Walter Bertoglio, Pino Barattolo, Maria Liguori, Maria Pia, Giovanni Tancredi, Paola Vignati, Franco Zinna / SEGRETARIA GENERALE: Mariangela Zaccaria, Carlo Ippolito, Luciano Deam, Maria Teresa D'Amico, AVVICINATA CONSULTA: Maria Pia Scano, Antonella Mariani, CRISTO STILO (ex Forum Sesto) / Direttore: Gian Carlo Piva, Emilio Vieni, Hubert, Paola Piva, CONSULTA TECNICO SCIENTIFICA: Andrea Arcidivino, Maria Berni, Matteo Balotoni Colabattoli, Giovanni Deppi, Paolo Caluzzi, Antonio Longo, Stefano Pirella, Luca Pignatari, CONSIGLIO TECNICO ECCELLENZA: DOTTORATO SCIENTIFICO DI SPECIALITÀ IN INGEGNERIA CIVILE E AMBIENTALE: DOTTORATO SCIENTIFICO DI SPECIALITÀ IN INGEGNERIA CIVILE E AMBIENTALE: INFRASTRUTTURE URBANE: Silvestro, (DIAR) / Laura Sere, Vincenzo Francini, Luca Alberti, Gabriele Barozzi, Luca Cardillo, SETTORE PIANIFICAZIONE URBANISTICA GENERALE e CONSULTA: Fionia La Sala, Luca Marini, Giuseppe Roselli, DIREZIONE CENTRALE SVILUPPO DEL TERRITORIO: CONSULTA DEI SETTORI: Gabriella Barbieri, Michele Biondini, Grazia Invernizzi, Elena Campi, Gabriella Castelli, Giovanni Goria, Cristina Guzzetti, Luca La Rosa, Rita Biondi, Giovanni Arca, Maurizio Bolognani, Roberto Zerbini, Paolo De Nardo, Massimo Vercano, Silvestro Magliola, Enrico Mastrocchia, Carlo Pozzo, Domenico Ruffa, Antonietta Russo, AMAT (Altre collaborazioni): Patrizio Enriquez, Carmen Salvaggio.

**Rete stradale (DLgs 30-04-1992 n. 285, DPR 16-12-1992 n. 495 e Delibera CC n. 1128 del 30-04-2002)**

**Classificazione stradale**

	A - Autostrade		Segnale in entrata
	B - Strade extraurbane principali		Segnale in uscita
	C - Strade extraurbane secondarie		Segnale in entrata/uscita
	D - Strade urbane di scorrimento		
	E - Strade urbane di quartiere		
	F - Strade locali		

**Fasce di rispetto (Art. 20.4)**

- Strada con fascia di rispetto ai sensi degli artt. 16-17 art. 105 (Art. 26-27, RA)
- Strada con fascia di rispetto di 25 m. (Art. 105, comma 1, lett. a) del D.Lgs. n. 285 del 30/04/1992, per non pregiudicare lo sviluppo del complesso produttivo (Comunicazione Regione Lombardia 5-10-2004 prot. 51/2004.3898 sub doc. 10)
- Strada con fascia di rispetto ai sensi dell'art. 16, lett. a) del D.Lgs. n. 285 del 30/04/1992

**Binari ferroviari (DPR 11-07-1980 n. 753)**

Binari ferroviari (Fascia di rispetto fino a 30 m. dall'ultimo binario attivo)

**Elettrodotti (L. 22-02-2001 n. 36, DPCM 8-07-2003 e DM 29-05-2008)**

**Linea aerea**

	132 kv Enel, Terna
	220 kv Terna
	380 kv Terna
	Altri gestori

**Cimiteri (RD 27-07-1934 n. 1265, L. 166/1922, Reg. RI 9-11-2004 n. 6)**

Cimiteri

Fasce di rispetto (200 m.)

**Impianti di depurazione (Delibera Comm. Min. 04-02-1977)**

Depuratori

Fasce di rispetto (100 m.)

**Aziende a rischio di incidente rilevante (ARIR) (DLgs 17-08-1999 n. 334 e s.m.i. e DM 9-05-2001)**

Art. 6

Art. 8

**LITOLOGIA**

**Litologia superficiale**

Aree a litologia limoso argillosa prevalente (L4 e LS)

**IDROGEOLOGIA**

**Pozzi (DLgs 3-04-2006 n. 152 e DGR 7/12693)**

Pozzi di captazione

Zona di tutela assoluta (10 m.)

Fasce di rispetto (200 m.)

**Ambiti interessati da emergenze idriche**

Fascia di 50 m. dalla testa dei fontanili e fascia di 25 m. lungo le sponde dell'asta del fontanile

Aree a bassa soggiacenza della falda (< 5 m.)

**DIFESA DEL SUOLO**

**PAI Piano per l'Assetto Idrogeologico del Lambro (DLgs 3-04-2006 n. 152, DPCM 24-05-2001 e DGR 7/7365)**

**Fasce fluviali (Art. 20.7)**

- Limite tra la fascia A e la fascia B
- Limite tra la fascia B e la fascia C
- Limite esterno della fascia C
- Limite di progetto tra la fascia B e la fascia C

**Classi di rischio idraulico (Art. 20.7.b)**

- R1 - Rischio moderato (Art. 20.7.b.i)
- R2 - Rischio medio (Art. 20.7.b.ii)
- R3 - Rischio elevato (Art. 20.7.b.iii)
- R4 - Rischio molto elevato (Art. 20.7.b.iv)

**GEOMORFOLOGIA**

**Andamento morfologico**

Scarpate morfologiche

**USO DEL SUOLO**

**Attività estrattive**

Cave cessate



0 50 100 200 300 400 500  
 scala 1:5.000

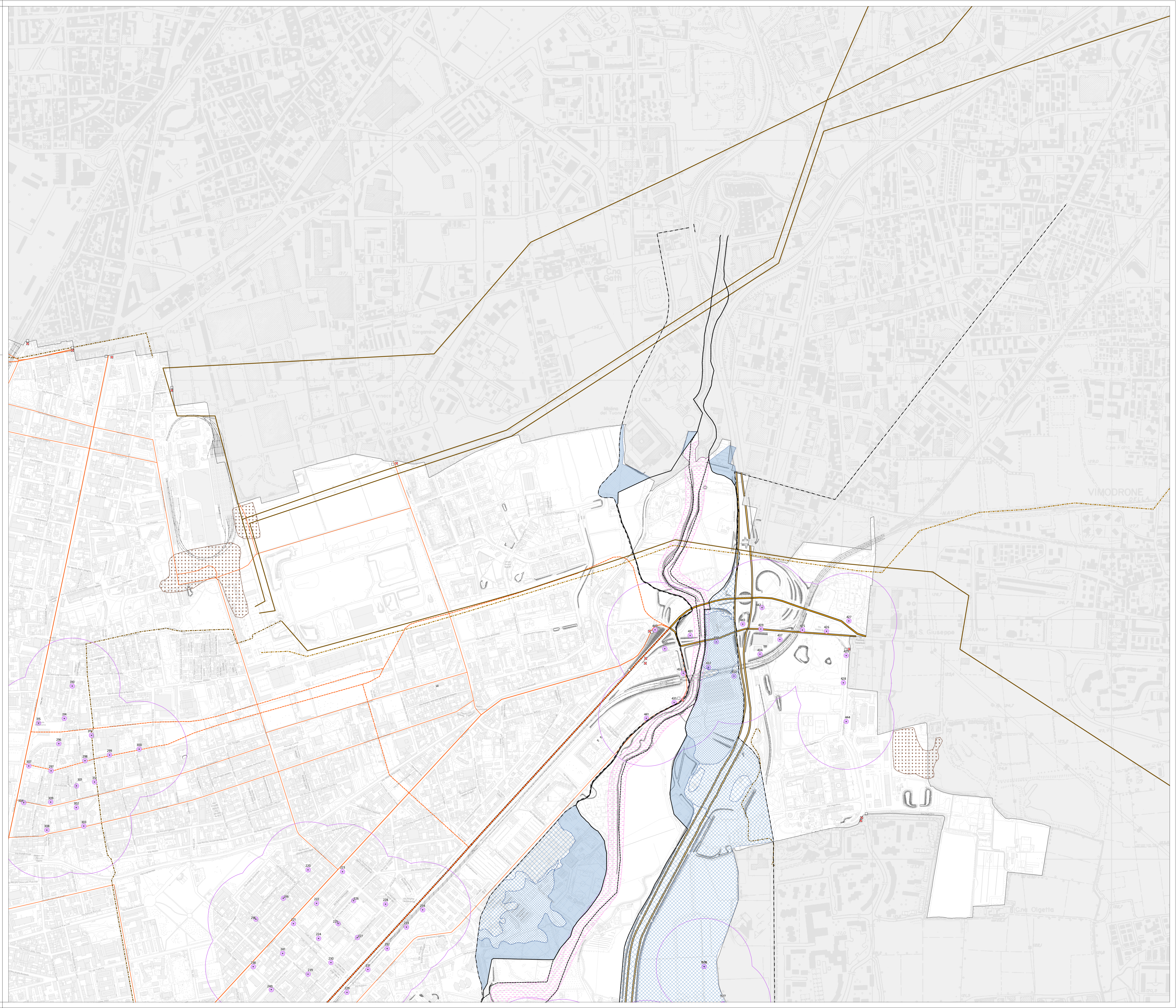

I contenuti della legenda sono riferiti alla totalità delle informazioni tematiche presenti sul territorio comunale. Pertanto si precisa che alcune voci poste in legenda potrebbero non comparire nel presente quadrante.