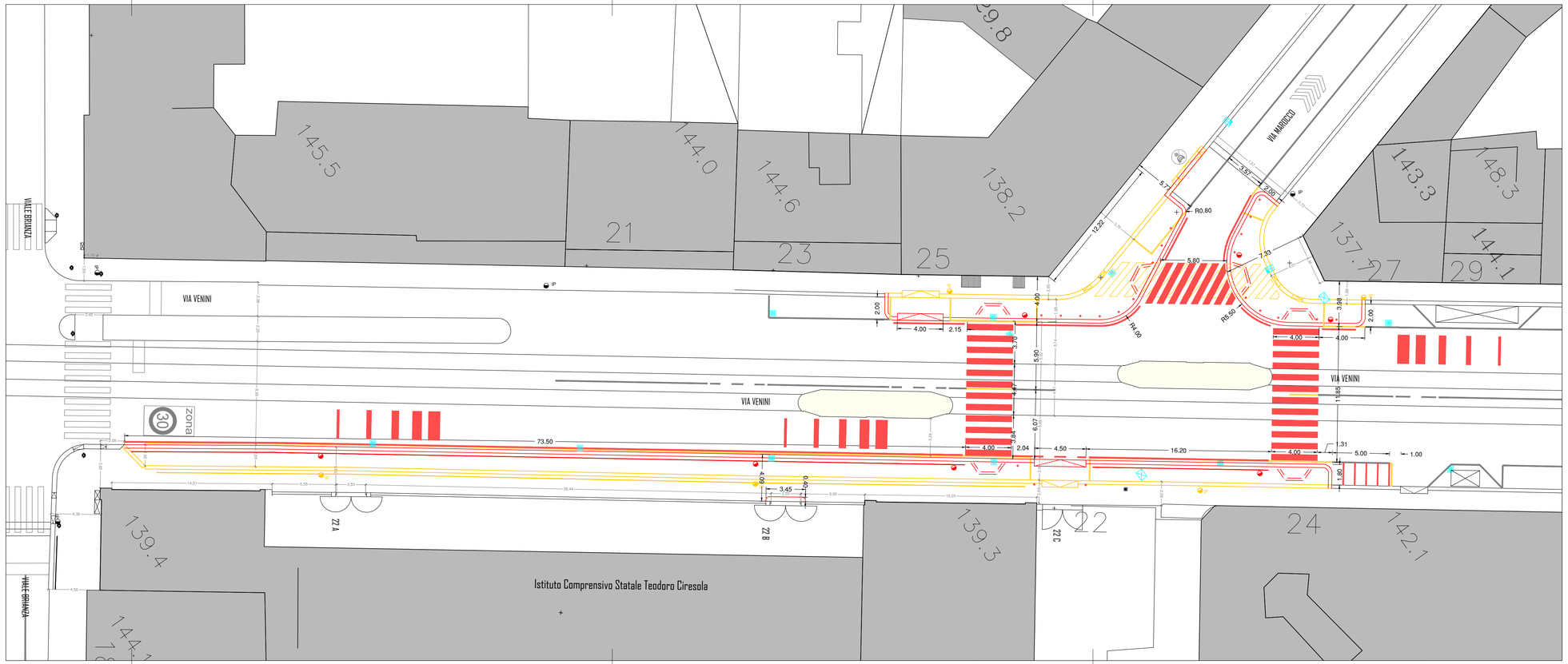

ORIENTAMENTO

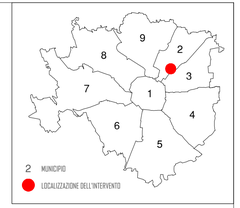

Rev.	Data	Descrizione	Redatta da
--	--/--/----	--	-
1	24/08/2022	Integrazioni segnaletica come da indicazioni PL	P.G. Lugaresi
Agg.	Data	Descrizione	Redatta da

Rev. - del

Comune di Milano

DIREZIONE MOBILITÀ

AREA TECNICA INFRASTRUTTURE PER LA MOBILITÀ
UNITÀ SVILUPPO OPERE PUBBLICHE D'AREA

UNITÀ PROGETTAZIONE E REALIZZAZIONE INFRASTRUTTURE PER LA MOBILITÀ - UFFICIO 2

Tavola: 3524.2

Progetto: MANUTENZIONE STRAORDINARIA BIENNALE PER L'UTENZA DEBOLE E ADEGUAMENTI STRADALI 2 LOTTI A MUNICIPI DA I A 9 - LOTTO 2/A MUNICIPI 2-3-9-4-5
ACCORDO QUADRO 13/2021 - CONTRATTO APPLICATIVO N°1
Via Cimarosa - Via Redi - Via Abba - Via Venini - Piazzale Gorini

C.U.P.: B47H19003540004

Localizzazione: Via Venini da Viale Brianza a Via Marocco

Municipio: 2

Descrizione tavola: PLANIMETRIA DI CONFRONTO

Responsabile del Procedimento	Progettista	Direttore dei lavori	Data
Ing. Marcello Oneta	Arch. Lorenzo GIORGIO	Arch. Lorenzo GIORGIO	Giugno 2022

Collaboratori del progettista: Disegno: Ing. Pier Giorgio Lugaresi

Scala: 1:200

File: 3524.VENINI-MAROCCO.REV.2021-05-11.DWG | Unità di disegno: METRO | Stampa del: 30 agosto 2022 | Dimensioni: 90.0*29.7cm

È vietata la riproduzione di questo documento senza la preventiva autorizzazione del Comune di Milano