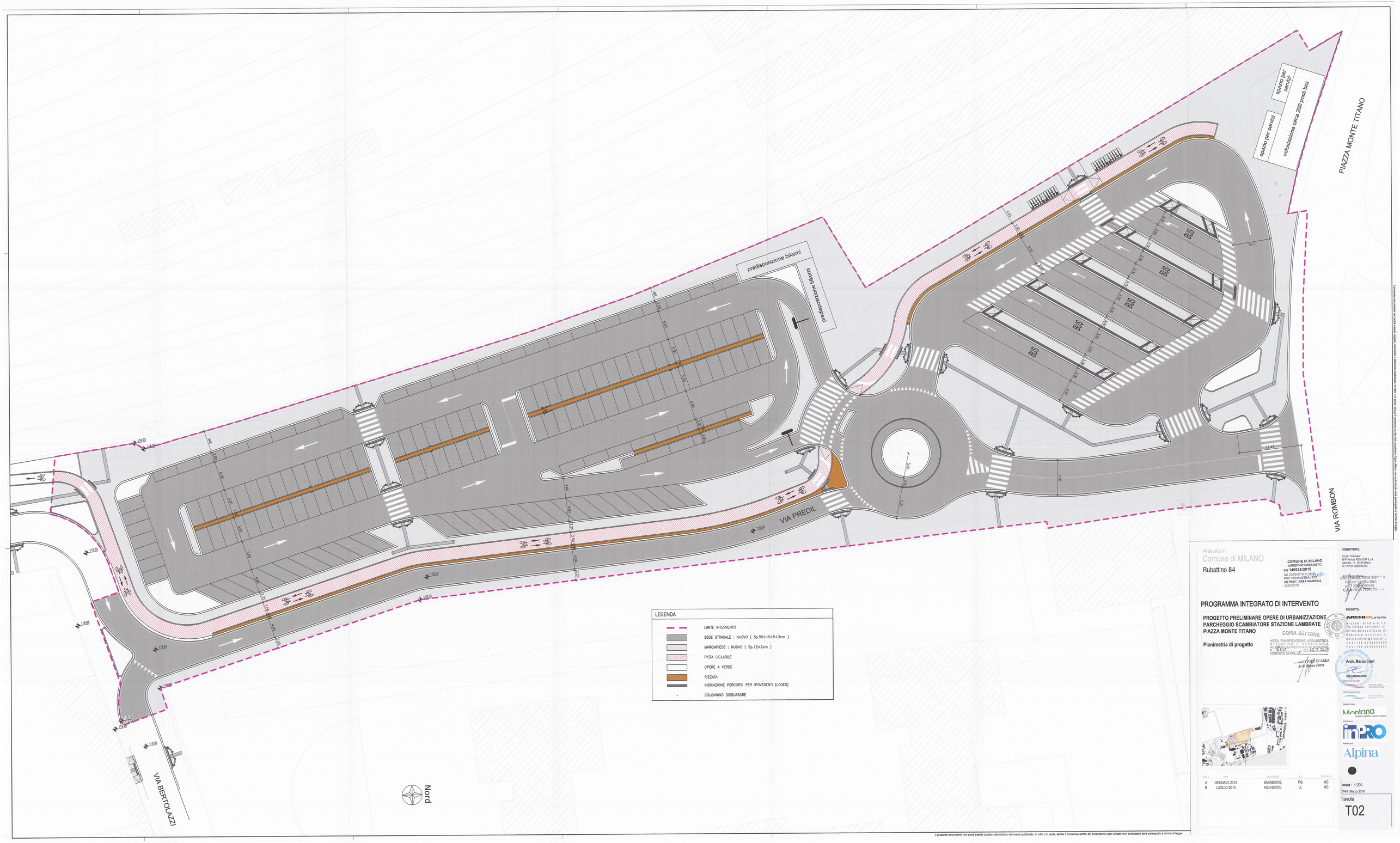

Area sita in:
Comune di MILANO
Rubattino 84

COMUNE DI MILANO
DIREZIONE URBANISTICA
PG 140036/2018
Del: 23/03/2018 11:23:00 (A)
BNP PARIBAS REAL ESTATE
(B) PROT. AREA PIANIFICAZIONE
23/03/2018

PROGRAMMA INTEGRATO DI INTERVENTO

PROGETTO PRELIMINARE OPERE DI URBANIZZAZIONE PARCHEGGIO SCAMBIATORE STAZIONE LAMBRATE PIAZZA MONTE TITANO

Planimetria di progetto

COPIA SETTORE
AREA PIANIFICAZIONE URBANISTICA ATTUATIVA E STRATEGICA
ALLEGATO ALLA PROPOSTA DI DELIBERA
DEL
COMPOSTO DA PAG.

DIRETTORE DI AREA
Arch. Marco Porta

REV.	DATA	DESCRIZIONE	DISEGNO	APPROVO
A	GENNAIO 2016	EMISSIONE	PG	MC
B	LUGLIO 2016	REVISIONE	LL	MC

COMMITTENTE:
Fondo "Club Deal"
BNP Paribas REIM SGR S.p.A.
Carlo Bo, 11 - 20143 Milano
C.F./P.IVA 12805730152

Amministratore Delegato
BNP PARIBAS REIM SGR – A.
Marco Mario Bianchi
Milano
C.F./P.IVA 12805730152

PROGETTO:
ARCHIMI_studio
Archimi Studio S.r.l.
Via Filippo Corridoni, 41
20122 Milano(ITALIA (I))
Web:www.archimi.it
Mail:archimi@archimi.it
Tel:+39 02 86 95 89
Fax:+39 02 89 45 59 93

Arch. Marco Cerri

COLLABORATORI:
Studio Ing. Gianpietro Cappellini
TRICHA DESIGN
TRIA Engineering
Montana
inPRO
Alpina

scala : 1:200
Data: Marzo 2018

Tavola
T02

Il presente documento non potrà essere copiato, riprodotto o altrimenti pubblicato, in tutto o in parte, senza il consenso scritto del proprietario. Ogni utilizzo non autorizzato sarà perseguito a norma di legge.